

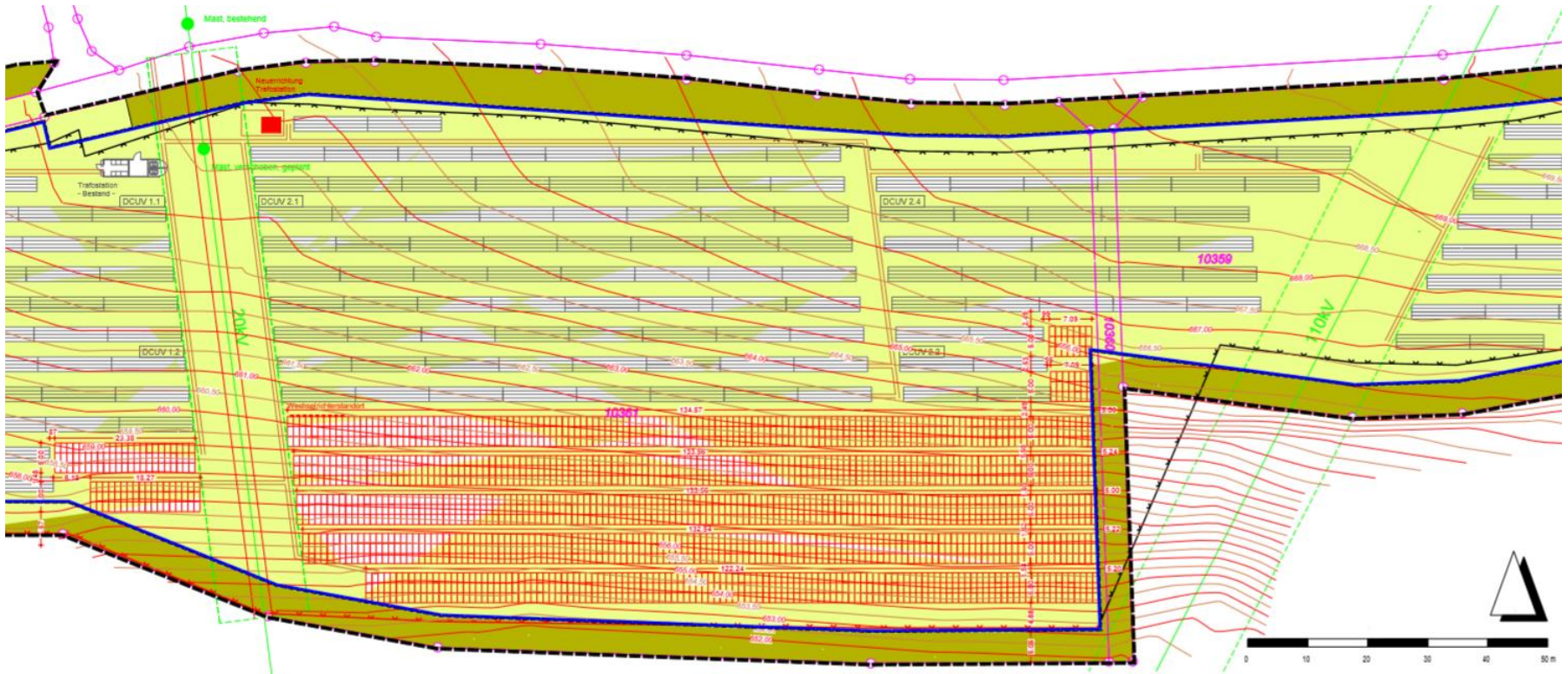





PV-Freifläche 722 kWp in Rottweil Denkingen: Erweiterung einer bestehenden Fläche



Neue PV-Freifläche rot schraffiert: Inbetriebnahme 03/2020



ZEICHENERKLÄRUNG

-  Photovoltaik-Module Neubau
-  Photovoltaik-Module Bestand
-  Trafostation, Neubau
-  Neubau Zaun, Maschendraht, Höhe: 1,80 m, Bodenabstand 15 cm
-  Zaunanlage, Bestand

Auszug aus der Liegenschaftskarte - zur Verfügung gestellt vom Landratsamt Tuttlingen - Vermessungs- und Flurneuordnungsamt, 78532 Tuttlingen - Alleenstraße 10

Die Übereinstimmung des zeichnerischen Teils mit dem Auszug aus dem Liegenschaftskataster und die vollständige Ergänzung nach Absatz 4 wird bestätigt.

Gotha, 30.09.2019 L. Siegemund

GENEHMIGUNGSPLANUNG

planungsgruppe 91

entwurf
solarcomplex / Siege.

Erlon

10362

Eindrücke zur bestehenden PV-Freifläche

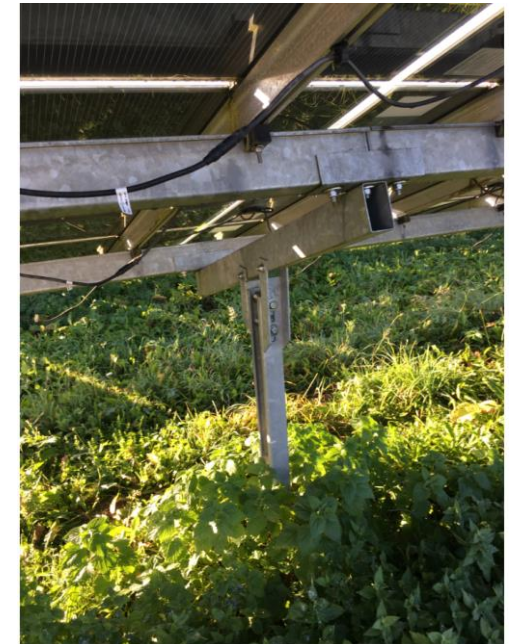

Trägergestell direkt im Erdreich verankert